センチュリー21グローバルホームのおすすめ不動産情報

新築分譲住宅
－LiveleGarden.S－
名古屋市南区大同町

現地説明会開催!!

5/23(土)・24(日)
開催時間AM10:00～PM5:00
時間外、平日のご案内大歓迎です。

名鉄常滑線「大同町」駅徒歩4分!

南面道路につき陽当り良好です。

完成予想図

施工例

施工例

施工例

施工例

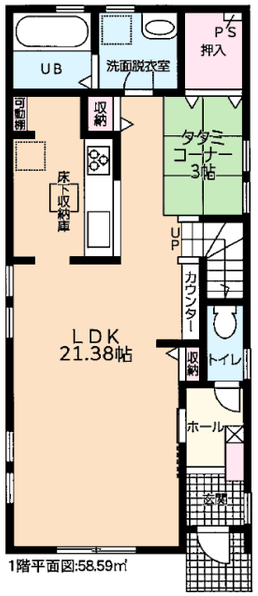

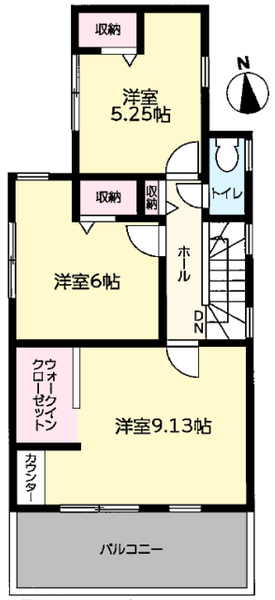

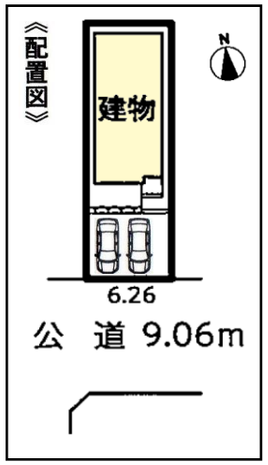

★事前のご予約にて同施工会社の完成建物をご案内させていただきます！

学区：
白水小学校徒歩10分(750m)
名南中学校徒歩21分(1630m)

通勤、通学、買物便利です！

2,980(税込)万円

＜物件概要＞●所在地/名古屋市南区大同町１丁目１２　●交通/名鉄常滑線「大同町」駅徒歩約４分
●構造/木造2階建　●土地権利/所有権　●地目/宅地　●都市計画/市街化区域
●用途地域/工業地域　●建ぺい率/60%　●容積率/200%　●接道/南側公道9.0m
●築年月/令和２年８月完成予定　●現況/建築中　●確認番号/第ＫＳ118-1310-01483号他
●設備/上下水道,中部電力,都市ガス　●取引形態/仲介

◆3LDK＋タタミコーナー＋WIC
◆土地面積　127.63㎡(38.60坪)
◆建物面積　105.80㎡(32.01坪)

フラット35S
長期固定金利のフラット35S対応物件

耐震等級3(最高等級)を取得

頭金0円の場合
月々返済 **60,198円**
※2,980万円借入　35年返済　※ボーナス月加算111,016円

宅建業免許　愛知県知事(3)20699号　（公社）全日本不動産協会会員
CENTURY 21 グローバルホーム
センチュリー21の加盟店は、すべて独立・自営です。
〒474-0024
大府市朝日町三丁目５番地
有限会社グローバルホーム
☎0120-57-6565
大府市　グローバルホーム　検索
http://www.globalhome.aichi.jp/
FAX 0562-46-6566
スマートフォンサイトはこちらから
メールお問い合わせ 大歓迎! gho@globalhome.jp

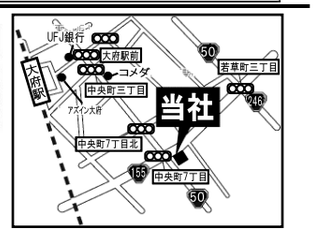

広告有効期限
令和2年6月15日