オープンハウス開催!!

7/11(土)・12(日)・18(土)・19(日)

開催時間AM10:00～PM5:00
時間外、平日のご案内大歓迎です。

＊新型コロナウイルス感染拡大予防のため、接客時のマスク着用・アルコール消毒を実施しています。

新築分譲住宅
－LiveleGarden.S－
知多市八幡新町

全棟値下げ!!

1号棟 **2,780**(税込)万円～

敷地約48坪、並列駐車3台以上！

★ご来場者様アンケートプレゼント♪

◆QUOカード500円！
◇あると便利な生活グッズ（洗剤等）！
◆お子さまにはお菓子の詰め合わせ、
ペーパークラフトをプレゼント！

★見てください♪ 見るだけOK！　聞いてください♪ 聞くだけOK！　ご購入ください！

高台の開放感ある立地！　陽当り良好!!

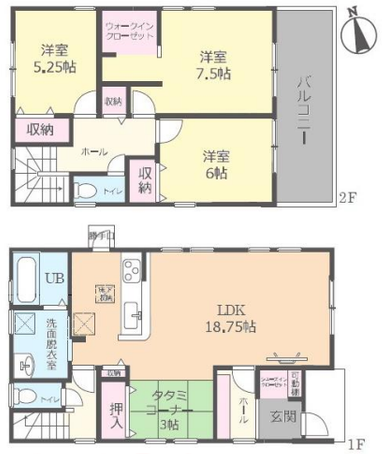

2,780(税込)万円

1号棟　◆3LDK＋タタミコーナー＋WIC＋勝手口
◆土地面積　158.64㎡(47.98坪)
◆建物面積　105.58㎡(31.93坪)

3,180(税込)万円

2号棟　◆4LDK＋WIC＋勝手口＋インナーバルコニー
◆土地面積　148.72㎡(44.98坪)
◆建物面積　111.79㎡(33.81坪)

3,080(税込)万円

3号棟　◆4LDK＋WIC＋パントリー＋勝手口
◆土地面積　161.10㎡(48.73坪)　◆建物面積　106.83㎡(32.31坪)

おすすめポイント！
◎2号棟南向き、東南角地！
◎3号棟南向き、駐車3台可！
◎1号棟駐車3台以上可！
◎全棟お庭あり！

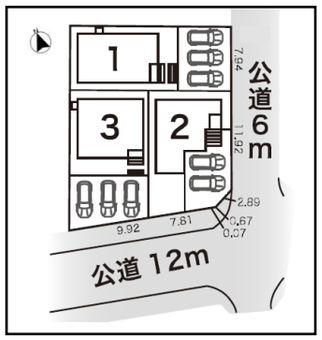

八幡小学校徒歩14分（1100m）
八幡中学校徒歩15分（1200m）

＜物件概要＞●所在地/知多市八幡新町２丁目10-4他　●交通/名鉄常滑線「寺本」駅徒歩約１５分
●構造/木造2階建　●土地権利/所有権　●地目/宅地　●都市計画/市街化区域
●用途地域/第１種・第２種低層住居専用地域　●建ぺい率/60%　●容積率/100%
●接道/公道東側6m・南側12m　●築年月/令和２年６月完成　●現況/完成済
●確認番号/第ＫＳ119-0410-56717号他　●設備/上下水道,中部電力,都市ガス　●取引形態/仲介

フラット35S（長期固定金利のフラット35S対応物件）

設計 性能評価　建設 性能評価

地震に強い耐震等級3　LEDライト標準装備　省エネ高効率給湯器 エコジョーズ　全居室ペアガラス　ベタ基礎　手すり付階段　カラーモニターインターホン　24時間換気　浴室換気乾燥機　ウォシュレット1階・2階　床下収納

頭金0円の場合
月々返済例 **54,918円**
※2,780万円借入　35年返済　※ボーナス月加算111,016円

宅建業免許　愛知県知事(3)20699号　（公社）全日本不動産協会会員

〒474-0024
大府市朝日町三丁目５番地

大府市　グローバルホーム　検索
http://www.globalhome.aichi.jp/
FAX 0562-46-6566

スマートフォンサイトはこちらから

21 CENTURY 21 グローバルホーム
センチュリー21の加盟店は、すべて独立・自営です。

有限会社グローバルホーム
☎0120-57-6565

メールお問い合わせ 大歓迎! gho@globalhome.jp
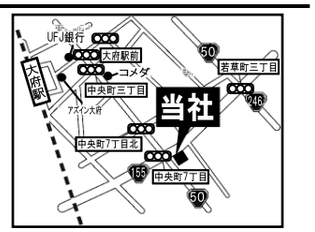
広告有効期限
令和2年7月31日