センチュリー21グローバルホームのおすすめ不動産情報

新築分譲住宅 東浦町・森岡上今池

オープンハウス同時開催!!

9/26(土)・27(日)

開催時間AM10:00～PM5:00
時間外、平日のご案内大歓迎です。

＊新型コロナウイルス感染拡大予防のため、接客時のマスク着用・アルコール消毒を実施しています。

新築分譲住宅 東浦町・森岡下今池

新価格!! **2,780万円** 各棟3,180万円

ちょっとおしゃれな
デザイナーズハウス!

子育てにやさしい住みやすい街です。

南向き陽当り良好！ 完成!!

最終1邸限り！

おすすめポイント1

- ◎LDK床暖房 2面　◎全室照明付
- ◎キッチン大型カップボード付
- ◎１Ｆ、２Ｆシャッター雨戸付
- ◎リビング電動シャッター雨戸付
- ◎大型ウォークインクローゼット
- ◎４．５帖のロフト２部屋
- ◎便利な勝手口付

西棟 **2,780万円(税込)**

◆土地面積　１１４.６９㎡(34.69坪)
◆建物面積　９７.３２㎡(29.43坪)

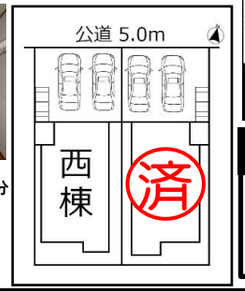

学区：森岡小学校徒歩12分
北部中学校徒歩22分

<物件概要>●所在地/東浦町大字森岡字上今池１０－８　●交通/ＪＲ武豊線「尾張森岡」駅徒歩約21分
●構造/木造2階建　●土地権利/所有権　●地目/宅地　●都市計画/市街化区域
●用途地域/第１種低層住居専用地域　●建ぺい率/60%　●容積率/100%　●接道/北側幅員公道5.0m
●築年月/令和１年６月完成　●確認番号/第H30確認建築愛建住セ11333号
●設備/上下水道,中部電力,都市ガス　●取引形態/仲介

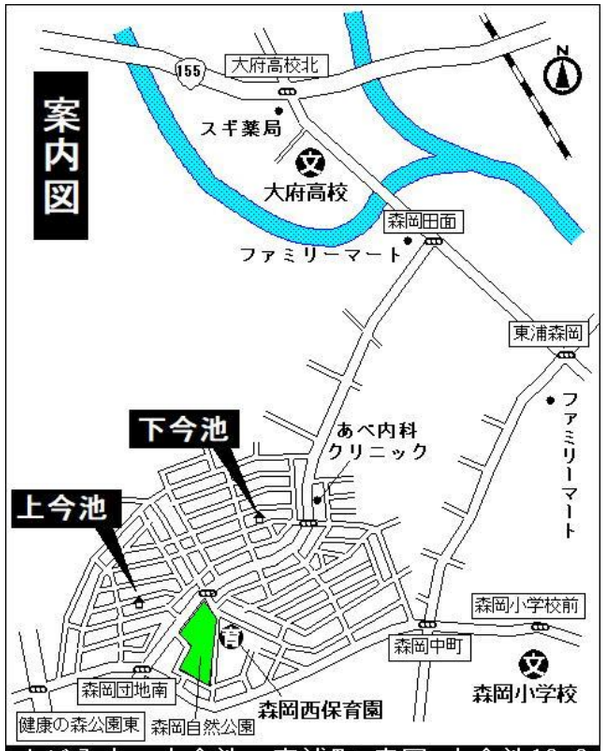

ナビ入力：上今池　東浦町 森岡 上今池10-8
下今池　東浦町 森岡 下今池1-54

頭金０円の場合
月々返済例 **57,558円**
※2,780万円借入　35年返済　※ボーナス月加算95,157円

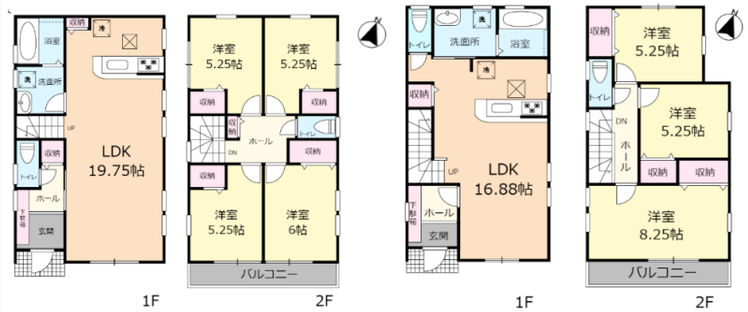

１号棟 **3,180万円(税込)**
◆土地面積　１１４.８６㎡(34.74坪)
◆建物面積　９８.５５㎡(29.81坪)

２号棟 **3,180万円(税込)**
◆土地面積　１０４.７７㎡(31.69坪)
◆建物面積　８７.７８㎡(26.55坪)

学区：森岡小学校徒歩10分
北部中学校徒歩20分

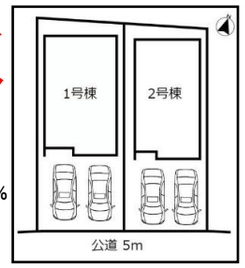

<物件概要>　●所在地/東浦町大字森岡字下今池１－５４
●交通/ＪＲ武豊線「尾張森岡」停徒歩約19分●構造/木造2階建
●土地権利/所有権●地目/宅地　●都市計画/市街化区域
●用途地域/第１種低層住居専用地域　●建ぺい率/60%●容積率/100%
●接道/南側幅員5.0m公道　●現況/完成済
●築年月/令和２年９月完成　●確認番号/ＫＳ119-0410-55118号他
●設備/上下水道、中部電力、都市ガス　●取引形態/仲介

求む!!売却物件!!

土地・住宅・マンション・アパート等
秘密厳守・無料相談・無料査定

宅建業免許　愛知県知事(3)20699号　（公社）全日本不動産協会会員

CENTURY 21 グローバルホーム
センチュリー21の加盟店は、すべて独立・自営です。

〒474-0024
大府市朝日町三丁目５番地

有限会社グローバルホーム
☎0120-57-6565

大府市　グローバルホーム　検索
http://www.globalhome.aichi.jp/
FAX 0562-46-6566

スマートフォンサイトはこちらから

メールお問い合わせ 大歓迎! gho@globalhome.jp

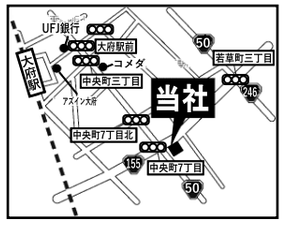

広告有効期限
令和2年10月31日